



Diário Oficial do **MUNICÍPIO**

Prefeitura Municipal de Iramaia

1

Sexta-feira • 31 de Julho de 2020 • Ano • Nº 1748

Esta edição encontra-se no site oficial deste ente.

Prefeitura Municipal de Iramaia publica:

- **Termo de Homologação Pregão Presencial para Registro de Preço Nº14/2020 - Maxwell de Novais Santos.**
- **Aviso de Registro de Preços Ata de Registro de Preço Nº 15/2020 - Maxwell de Novais Santos – ME.**

Imprensa Oficial

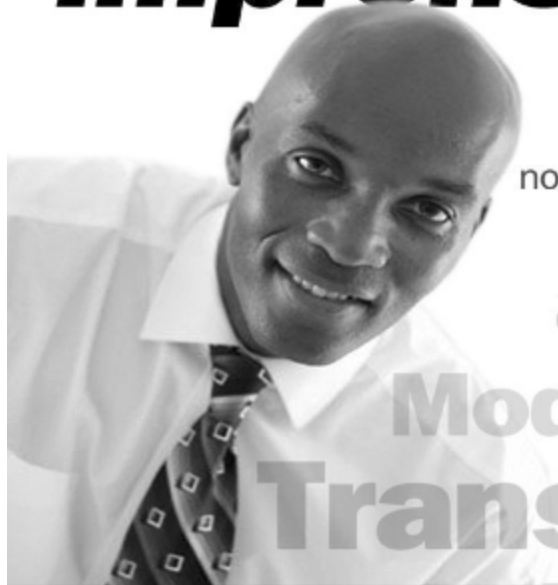

Gestão transparente.
Os atos do gestor são publicados
no Diário Oficial próprio do município.

autonomia
Modernidade
Transparência

Licitações



PREFEITURA MUNICIPAL DE
IRAMAIA
Quem ama, cuida!

PREFEITURA MUNICIPAL DE IRAMAIA

1/1

TERMO DE HOMOLOGAÇÃO PREGÃO PRESENCIAL PARA REGISTRO DE PREÇO Nº 14/2020

O Prefeito Municipal de Iramaia - Bahia, no uso de suas atribuições legais e de conformidade com a Lei Federal nº 10.520/02, com a aplicação subsidiária da Lei nº 8.666/93 e suas alterações posteriores. Resolve **HOMOLOGAR** o Processo Licitatório, na modalidade **PREGÃO PRESENCIAL PARA REGISTRO DE PREÇO Nº 14/2020**, que tem como objeto o registro de preços para aquisição de mobiliário e correlatos, destinados ao atendimento da demanda das diversas Secretarias, órgãos e setores do município de Iramaia - BA, tudo conforme especificações, quantidades e condições estabelecidas no edital e no termo de referência, a empresa abaixo relacionada:

LOTE 01 - MOBILIÁRIO E CORRELATOS:

Empresa Vencedora:

MAXWELL DE NOVAIS SANTOS, pessoa jurídica de direito privado, inscrita no CNPJ de nº 14.625.838/0001-85, com sede na Praça da Feira, s/n, Centro, no Município de Itiruçu - BA.

Valor Global Estimado:

R\$ 596.000,00 (quinhentos e noventa e seis mil reais)

Registre-se, Cumpra-se, Publique-se e Lavrem-se a Ata.

Iramaia - BA, 01 de julho de 2020.

Antonio Carlos Silva Bastos
Prefeito Municipal



PREFEITURA MUNICIPAL DE
IRAMAIA
Quem ama, cuida!

PREFEITURA MUNICIPAL DE IRAMAIA

1/10

AVISO DE REGISTRO DE PREÇOS
ATA DE REGISTRO DE PREÇO Nº 15/2020
PREGÃO PRESENCIAL PARA REGISTRO DE PREÇOS Nº 14/2020

O MUNICÍPIO DE IRAMAIA - BAHIA, nos termos do artigo 15 da Lei 8.666/93, tona Público, para todos os efeitos legais, os preços registrados através da ata de registro de preço nº 15/2020, considerando o resultado do pregão presencial para registro de preços nº 14/2020, consoante segue:

OBJETO: Registro de preços para aquisição de mobiliário e correlatos, destinados ao atendimento da demanda das diversas Secretarias, órgãos e setores do município de Iramaia - BA, tudo conforme especificações, quantidades e condições estabelecidas no edital e no termo de referência e anexos, bem como proposta apresentada e vencedora.

DETENTOR DA ATA: MAXWELL DE NOVAIS SANTOS - ME, pessoa jurídica de direito privado, inscrita no CNPJ de nº 14.625.838/0001-85, com sede na Praça da Feira, s/n, Centro, no Município de Itiruçu - BA.

DATA DE ASSINATURA: 01 de julho de 2020

VIGÊNCIA: 31 de dezembro de 2020.

PREÇOS REGISTRADOS, são os seguintes preços registrados:

LOTE 01 – MOBILIÁRIO E CORRELTAAOS							
ITEM	PRODUTO	DESCRIÇÃO DETALHADA DO PRODUTO	UNID	QTDE	MARCA	VALOR UNITÁRIO	VALOR TOTAL
1	ARMÁRIO BAIXO - 2 PORTAS	Armário baixo com duas portas, dotado de duas prateleiras em MDP ou MDF, revestido com laminado melaminico de baixa pressão, cor cinza com bordas e componentes nas cores amarela, laranja, azul ou verde. DIMENSÕES E TOLERÂNCIAS Armário: · Largura: 810 mm; · Profundidade: 500 mm; · Altura: 740 mm; · Tolerância: até + 2 mm para largura e profundidade, +/- 1 mm para espessura e +/- 10 mm para altura. Portas: · Largura: 400 mm; · Profundidade: 630 mm; · Espessura: 18 mm; Prateleiras: · Largura: 768 mm; · Profundidade: 455 mm; · Espessura: 18 mm;	UN	10	Jamc flex 023/arm	R\$ 255,06	R\$ 2.550,60
2	ARMÁRIO DE COZINHA	Cozinha compacta com 4 peças: paineliro, armário aéreo, armário de geladeira e balcão padrão – branco, (estrutura em MDF, tampo do balcão em MDF, puxadores em plástico reforçado diferenciado, corrediças e dobradiças metálicas, variedade em opções de larguras de armários medindo aprox. (L x A x P) 2,95 x 1,96 x 286 m, acompanha todos os acessórios e manual para montagem, garantia contra defeitos de fabricação, cor branco.	UN	10	Madesa smart grsm	R\$ 971,19	R\$ 9.711,90



PREFEITURA MUNICIPAL DE
IRAMAIA
Quem ama, cuida!

PREFEITURA MUNICIPAL DE IRAMAIA

2/10

3	ARMÁRIO EM AÇO – 16 PORTAS	<p>Armário roupeiro de aço com dezesseis portas com venezianas para ventilação, compartimentos de tamanhos médios independentes sem divisórias internas, fechamento das portas independentes através de pítão para cadeado.</p> <p>DIMENSÕES E TOLERÂNCIAS</p> <ul style="list-style-type: none"> · Largura: 1230 mm +/- 30 mm; · Profundidade: 400 mm +/- 30 mm; · Altura: 1980 mm +/- 30 mm; · Tolerâncias para camada de tinta: mínimo 40 micrometros /máximo 100 micrometros. <p>CARACTERÍSTICAS</p> <ul style="list-style-type: none"> · Corpo, divisórias e portas em chapa 22 (0,75mm); · Piso dos compartimentos em chapa 20 (0,90mm); · Pés em chapa 16 (1,50mm); · Dobradiças em chapa internas não visíveis na parte exterior do móvel no mínimo 75mm de altura 14 (1,9mm), duas unidades por porta. · Porta-etiquetas estampado ou sobreposto, sendo este último exclusivamente de liga metálica não ferrosa cromado. 	UN	10	Fenix Office grp 8/16	R\$ 1.265,49	R\$ 12.654,90
4	ARMÁRIO EM AÇO – 2 PORTAS/ 4 PRATELEIRAS	<p>Armário de aço alto, dividido verticalmente em dois compartimentos por meio de divisórias com portas independentes, dotado de quatro prateleiras removíveis e ajustáveis em cada compartimento.</p> <p>DIMENSÕES E TOLERÂNCIAS</p> <ul style="list-style-type: none"> · Largura: 900 mm +/- 10 mm; · Profundidade: 400 mm +/- 10 mm; · Altura: 1980 mm +/- 10 mm; · Tolerâncias para camada de tinta: mínimo 40 micrometros /máximo 100 micrometros 	UN	50	Pandin ap402sl	R\$ 588,60	R\$ 29.430,00
5	ARQUIVO EM AÇO	<p>Arquivo deslizante em aço com quatro gavetas montadas sobre trilhos telescópicos que permitam abertura total.</p> <p>DIMENSÕES E TOLERÂNCIAS</p> <ul style="list-style-type: none"> · Altura: 1330 mm +/- 10 mm; · Largura: 470 mm +/- 10 mm; · Profundidade: 710 mm +/- 10 mm; · Tolerâncias para camada de tinta: mínimo 40 micrometros /máximo 100 micrometros. 	UN	30	Pandin of04	R\$ 431,64	R\$ 12.949,20
6	BERÇO COM COLCHÃO	<p>Descrição: Conjunto de Berço com colchão composto por berço em MDP revestido com laminado melaminico e colchão em espuma D28. Berço; Dimensões: Comprimento total incluindo cabeceiras: 1200 mm (+ou- 10mm) Largura total incluindo grades: 670 mm (+ou- 10mm) Altura das cabeceiras considerando a estrutura tubular: 1000mm (+ou- 10mm) Altura da barra superior das grades: 855 (+ou- 10mm) Extensão vertical das grades: 750 (+ou- 10mm) Distância regulável da superfície do colchão à barra superior das grades: de 180 a 480mm (faixa de regulagem) Estrutura: Pés em tubos de aço, secção circular entre 1 1/4" e 2", em chapa 14 (1,9mm), conformado em forma de "U" invertido configurando a estrutura de cada cabeceira; Quadro do estrado em tubos de aço carbono, secção retangular com dimensões de 40x20 ou 40x40mm, em chapa 16 (1,5mm); Estrado em chapa inteira de MDP, com espessura de 18mm, revestida nas duas faces em laminado melaminico de baixa pressão - BP na cor BRANCA, topos encabeçados em todo perímetro com fita de bordo de 2mm, atóxica, na mesma cor e tonalidade do laminado; Ajuste do estrado em altura em no mínimo três (03) posições, somente por meio de ferramentas; Grades laterais fixas confeccionadas em MDP, com espessura de 20mm nas partes horizontais, e 18mm nas partes verticais, revestidas nas duas faces em laminado melaminico de baixa pressão - BP, texturizado na cor BRANCA com topos encabeçados em todo perímetro (inclusive nas aberturas), com fita de bordo de 2mm, com acabamento superficial liso.</p>	UN	05	Henn ma022 + colchão meron d28	R\$ 441,46	R\$ 2.207,30



PREFEITURA MUNICIPAL DE
IRAMAIA
Quem ama, cuida!

PREFEITURA MUNICIPAL DE IRAMAIA

3/10

		atóxicas, na mesma cor e tonalidade do laminado. Cinco (05) aberturas com dimensões espaçadas conforme os requisitos da norma ABNT NBR 15860 (parte 1); Cabeceiras em MDP, espessura de 18mm, revestidas nas duas faces em laminado melamínico de baixa pressão-BP texturizado, na cor BRANCA, com bordas arredondadas, e topos encabeçados em todo perímetro com fita de bordo de 2mm, com acabamento superficial liso, atóxicas, na mesma cor e tonalidade do laminado. Quatro rodízios para pisos frios, com sistema de freio por pedal, injetados em nylon reforçado com fibra de vidro, com eixos de aço, rodas duplas de 75mm, injetadas em PVC, com capacidade de 60kg cada. Banda de rodagem em poliuretano injetado. Cores diferenciadas entre as rodas (BRANCO) e a banda de rodagem (CINZA); Fixação dos componentes através de porca cilíndrica M6 e parafusos Allen. Elementos metálicos pintados com tinta em pó, eletrostática, híbrida Epóxi/ Poliéster, lisa e brilhante, atóxica, polimerizada em estufa, na cor CINZA (referência RAL 7040). Requisitos de Segurança: O berço deve atender aos requisitos de segurança estabelecido na NBR 15860 1:2010 - Móveis – Berços e berços dobráveis infantis tipo doméstico – Parte 1: Requisitos de Segurança. RECOMENDAÇÕES: Para fabricação do berço é indispensável atender às especificações técnicas e recomendações das normas vigentes específicas para cada material. Nas partes metálicas deve ser aplicado tratamento antiferruginoso, que assegure resistência à corrosão em câmara de névoa salina de no mínimo 300 horas. Soldas devem possuir superfícies lisa e homogênea, não devendo apresentar pontos cortantes, superfícies ásperas ou escórias. As uniões entre tubos devem receber solda em todo o perímetro. Deverão ser eliminados respingos e irregularidades de solda, rebarbas e arredondados os cantos agudos. Para fabricação do colchão é indispensável atender às especificações técnicas e ecomendações das normas vigentes específicas para cada material.					
7	CADEIRA FIXA (ESTOFADA)	Cadeira fixa estofada, sem braços, montada sobre armação tubular de aço com quatro pés. DIMENSÕES E TOLERÂNCIAS · Largura do assento: 500 mm +/- 50 mm; · Profundidade do assento: 460 mm +/- 10 mm; · Altura do assento: 430 mm +/- 10 mm; · Largura do encosto: 400 mm +/- 10 mm (medida no ponto mais saliente do apoio lombar); · Extensão vertical do encosto: 350 mm +/- 10 mm; · Espessura da espuma do assento: mínima de 40 mm; · Espessura da espuma do encosto: mínima de 30 mm. · Tolerâncias dimensionais para tubos conforme ABNT NBR 6591. · Tolerâncias para camada de tinta: mínimo 40 micrometros /máximo 100 micrometros.	UN	50	Jamc flex 012/cad	R\$ 93,20	R\$ 4.660,00
8	CADEIRA FIXA (POLIPROPILE NO INJETADO)	Cadeira individual empilhável com assento e encosto em polipropileno injetado, montados sobre estrutura tubular de aço, para uso adulto. DIMENSÕES E TOLERÂNCIAS · Largura do assento: 480 mm +/- 30 mm; · Profundidade do assento: 430 mm +/- 30 mm; · Altura do assento: 440 mm +/- 10 mm; · Largura do encosto: 430 mm +/- 30 mm; · Extensão vertical do encosto: 250 mm +/- 30 mm.	UN	50	Jamc flex 028/cad	R\$ 83,39	R\$ 4.169,50
9	CADEIRA GIRATÓRIA COM BRAÇOS	Cadeira giratória estofada com braços e rodízios, dotada de mecanismo amortecedor e regulador do assento e do encosto. DIMENSÕES E TOLERÂNCIAS · Largura do assento: 500 mm +/- 50 mm; · Profundidade do assento: 460 mm +/- 10 mm;	UN	30	Jamc flex 033/gir	R\$ 206,01	R\$ 6.180,30



PREFEITURA MUNICIPAL DE
IRAMAIA
Quem ama, cuida!

PREFEITURA MUNICIPAL DE IRAMAIA

4/10

		<ul style="list-style-type: none"> · Altura do assento variável: faixa obrigatória entre 420 mm e 520 mm; · Largura do encosto: 400 mm +/- 10 mm (medida no ponto mais saliente do apoio lombar); · Extensão vertical do encosto: 350 mm +/- 10 mm; · Espessura da espuma do assento: mínima de 40 mm; · Espessura da espuma do encosto: mínima de 30 mm; · Tolerâncias dimensionais para tubos conforme ABNT NBR 6591; · Tolerâncias para camada de tinta: mínimo 40 micrometros /máximo 100 micrometros. 					
10	CADEIRA PLÁSTICA	Cadeira plástica, modelo bistrô, cor branca, produzida em polipropileno com capacidade de impacto de no mínimo 120 kg, nas medidas mínimas de 86x43x42 centímetros, identificação do fabricante e carga máxima admissível identificada no produto e de acordo com o INMETRO. Garantia no mínimo contra defeito de fabricação.	UN	400	Baemba bistrô	R\$ 33,35	R\$ 13.340,00
11	CADEIRA TIPO PRESIDENTE	Cadeira tipo presidente com encosto alto, Base giratória em polipropileno com cinco rodízios; Função de ajuste de altura por pistão a gás; Sistema de reclinamento tipo relax com trava no ponto inicial e ajuste de pressão; Sistema de reclinamento do encosto por pistão a gás; Encosto com estrutura em madeira com estofamento revestido em couro PU; Assento com estrutura em madeira com estofamento revestido em couro PU; Braços em polipropileno com revestimento em couro PU; Espuma com densidade controlada; Peso máximo recomendado: 150 Kg	UN	4	Pelegrin 8009	R\$ 529,74	R\$ 2.118,96
12	CADEIRA UNIVERSITÁRIA	Cadeira Universitária - Descrição: Pintura Epóxi; Tubo 7/8; Assento e Encosto em Polipropileno; Modelo Anatómico; Conforto garantido; Capacidade de Peso de até 120 kg; Prancheta em MDP/MDF; Cores diversas.	UN	500	Jamc flex 028/cad	R\$ 121,64	R\$ 60.820,00
13	CONJUNTO COLETIVO TAMANHO 01	Conjunto de mesa quadrada com quatro cadeiras para crianças de 1 a 4 anos. Mesa; Descrição: Mesa para altura do aluno compreendida entre 0,93m a 1,16m, com tampo em MDP ou MDF, revestido na face superior em laminado melamínico e na face inferior laminado melamínico de baixa pressão. Estrutura tubular de aço. Dimensões: Altura da mesa: 46 cm Tampo da mesa quadrada para 04 lugares: 80 cm x 80 cm Características: Tampo em MDP ou MDF, com espessura de 25 mm, revestido na face superior em laminado melamínico de alta pressão, 0,8mm de espessura, acabamento texturizado, na cor CINZA, cantos arredondados (conforme projeto). Revestimento na face inferior em laminado melamínico de baixa pressão - BP, na cor BRANCA. Topos encabeçados com fita de bordo em PVC (cloreto de polivinila) com "primer", acabamento texturizado, na cor LARANJA, colada com adesivo "Hot Melting". Estrutura da mesa compostas de: pés confeccionados em tubo de aço carbono, laminado a frio, com costura, secção circular de Ø = 38 mm (1 1/2"), em chapa 16 (1,5 mm); travessas em tubo de aço carbono, laminado a frio, com costura, secção retangular de 20 x 40 mm, em chapa 16 (1,5 mm); anel central confeccionado com segmento de tubo de aço carbono, laminado a frio, com costura, secção circular de Ø = 76,2mm (3"), com espessura de 3mm e h = 40mm; Ponteiros e sapatas em polipropileno copolímero virgem e sem cargas, injetadas na cor LARANJA, fixadas à estrutura através de encaixe. Dimensões, design e acabamento conforme projeto; Pintura dos elementos metálicos em tinta em pó híbrida Epóxi / Poliéster, eletrostática, brilhante, polimerizada em estufa, espessura mínima de 40 micrometros na cor CINZA. RECOMENDAÇÕES: Para fabricação	UN	60	Jamc flex 031/conj	R\$ 313,92	R\$ 18.835,20



PREFEITURA MUNICIPAL DE
IRAMAIA
Quem ama, cuida!

PREFEITURA MUNICIPAL DE IRAMAIA

5/10

		<p>é indispensável seguir projeto executivo, detalhamentos e especificações técnicas. Todas as partes metálicas devem ser unidas entre si por meio de solda, configurando uma estrutura única, devendo receber tratamento antiferruginoso. Eliminar rebarbas, respingos de solda, esmerilhar juntas e arredondar cantos agudos. Todas as unidades deverão receber o Selo Identificador de Controle de Qualidade do fabricante e a garantia contra defeitos de fabricação de dois anos. Serão rejeitados, lotes que apresentarem desconformidades ou defeitos de fabricação. Poderão ser aprovadas variações nas especificações, para adequação aos padrões de cada fabricante, desde que configure melhoria de qualidade em relação às especificações originais.</p> <p>Cadeiras: Descrição: Cadeira com assento e encosto revestido em polipropileno copolímero virgem e sem cargas, injetados, moldados anatomicamente, pigmentados na cor LARANJA e estrutura em tubo de aço carbono laminado a frio pintado na cor CINZA. Dimensões: Altura do assento da cadeira ao chão: 26 cm; Assento da cadeira: 26 cm x 34 cm; Encosto da cadeira: 15,5 cm x 35 cm; Características: Assento e encosto em polipropileno copolímero virgem e sem cargas, injetados, moldados anatomicamente, pigmentados na cor LARANJA. Dimensões, design e acabamento conforme projeto. Alternativamente o assento e o encosto poderão ser fabricados em compensado anatômico moldado a quente, contendo no mínimo cinco lâminas internas, com espessura máxima de 1,5 mm cada, oriundas de reflorestamento ou de procedência legal, isentas de rachaduras, e deterioração por fungos ou insetos. Dimensões e design conforme projeto; Quando fabricado em compensado, o assento deve receber revestimento na face superior de laminado melamínico de alta pressão, 0,6 mm a 0,8mm de espessura, acabamento texturizado, na cor LARANJA. Revestimento da face inferior em lâmina de madeira faqueada de 0,7 mm, da espécie Eucalyptus grandis, com acabamento em selador, seguido de verniz poliuretano, inclusive nos bordos. Espessura acabada do assento mínima 7,2 mm e máxima de 9,1mm. Quando fabricado em compensado, o encosto deve receber revestimento nas duas faces de laminado melamínico de alta pressão, 0,6 mm a 0,8mm de espessura, acabamento texturizado, na cor LARANJA. Bordos em selador seguido de verniz poliuretano. Espessura acabada do encosto mínima de 7,0 mm e máxima de 9,3 mm; Estrutura em tubo de aço carbono laminado a frio, com costura, diâmetro de 20,7mm, em chapa 14 (1,9mm); Ponteiras e sapatas, em polipropileno copolímero virgem e sem cargas, injetadas na cor LARANJA (ver referências), fixadas à estrutura através de encaixe e pino expansor. Dimensões e design conforme projeto. Pintura dos elementos metálicos em tinta em pó híbrida Epóxi/ Poliéster, eletrostática, brilhante, polimerizada em estufa, espessura mínima 40 micrometros, na cor CINZA (ver referências).</p>					
14	<p>CONJUNTO PARA ALUNO TAMANHO 01</p>	<p>Conjunto de mesa retangular com uma cadeira para crianças de 4 a 5 anos. Mesa; Descrição: Mesa para altura do aluno compreendida entre 0,93m a 1,16m, com tampo em MDP ou MDF, revestido na fase superior em laminado melamínico e na face inferior em chapa de balanceamento, montado sobre Estrutura tubular de aço. Dimensões: Altura da mesa: 46 cm; Tampo da mesa retangular para 01 lugar: 60 cm x 45 cm; Características: Tampo em MDP ou MDF, com espessura de 18mm, revestido na face superior em laminado melamínico de alta pressão, 0,8mm</p>	UN	100	Jamc flex 040/conj	R\$ 200,12	R\$ 20.012,00



PREFEITURA MUNICIPAL DE
IRAMAIA
Quem ama, cuida!

PREFEITURA MUNICIPAL DE IRAMAIA

6/10

		de espessura, acabamento texturizado, na cor CINZA, cantos arredondados. Revestimento na face inferior em chapa de balanceamento - contra placa fenólica de 0,6mm, lixada em uma face. Topos encabeçados com fita de bordo em PVC (cloreto de polivinila) com "primer", acabamento texturizado, na cor LARANJA (ver referências), coladas com adesivo "Hot Melting". Dimensões nominais de 22mm (largura) x 3mm (espessura), com tolerância de +/- 0,5mm para espessura. Estrutura composta de: montantes verticais e travessa longitudinal confeccionados em tubo de aço carbono laminado a frio, com costura, secção oblonga de 29mm x 58mm, em chapa 16 (1,5mm); travessa superior confeccionada em tubo de aço carbono laminado a frio, com costura, curvado em formato de "C", com secção circular, diâmetro de 31,75mm (1 1/4"), em chapa 16 (1,5mm); pés confeccionados em tubo de aço carbono laminado a frio, com costura, secção circular, diâmetro de 38mm (1 1/2"), em chapa 16 (1,5mm). Ponteiras e sapatas em polipropileno copolímero virgem e sem cargas, injetadas na cor LARANJA (ver referências), fixadas à estrutura através de encaixe. Dimensões, design e acabamento conforme projeto. Nos moldes das ponteiras e sapatas deve ser gravado o símbolo internacional de reciclagem, apresentando o número identificador do polímero, datador de lotes indicando mês e ano, a identificação do modelo e o nome da empresa fabricante do componente injetado. Nas partes metálicas deve ser aplicado tratamento antiferruginoso que assegure resistência à corrosão em câmara de névoa salina de no mínimo 300 horas. Pintura dos elementos metálicos em tinta em pó híbrida Epóxi/ Poliéster, eletrostática, brilhante, polimerizada em estufa, espessura mínima de 40 micrometros na cor CINZA.					
15	CONJUNTO PARA ALUNO TAMANHO 03	Conjunto de mesa retangular com uma cadeira para crianças de 5 a 6 anos. Mesa Descrição: Mesa para altura do aluno compreendida entre 1,19 e 1,42, com tampo retangular em MDP ou MDF, revestido na face superior em laminado melamínico de alta pressão. Estrutura tubular de aço. Dimensões: Altura da mesa: 59,4 cm; Tampo da mesa para 01 lugar: 45 x 60 cm Características: Tampo em MDP ou MDF, com espessura de 18mm, revestido na face superior em laminado melamínico de alta pressão, 0,8mm de espessura, acabamento texturizado, na cor CINZA, cantos arredondados. Revestimento na face inferior em chapa de balanceamento - contra placa fenólica de 0,6mm, lixada em uma face. Topos encabeçados com fita de bordo em PVC (cloreto de polivinila) com "primer", acabamento texturizado, na cor AMARELA (ver referências), coladas com adesivo "Hot Melting". Dimensões nominais de 22mm (largura) x 3mm (espessura), com tolerância de +/- 0,5mm para espessura. Estrutura composta de: montantes verticais e travessa longitudinal confeccionados em tubo de aço carbono laminado a frio, com costura, secção oblonga de 29mm x 58mm, em chapa 16 (1,5mm); travessa superior confeccionada em tubo de aço carbono laminado a frio, com costura, curvado em formato de "C", com secção circular, diâmetro de 31,75mm (1 1/4"), em chapa 16 (1,5mm); pés confeccionados em tubo de aço carbono laminado a frio, com costura, secção circular, diâmetro de 38mm (1 1/2"), em chapa 16 (1,5mm). Ponteiras e sapatas em polipropileno copolímero virgem e sem cargas, injetadas na cor AMARELA (ver referências), fixadas à estrutura através de encaixe. Dimensões, design e acabamento conforme projeto. Nos moldes das ponteiras e sapatas deve	UN	200	Jamc flex 041/conj	R\$ 200,12	R\$ 40.024,00



PREFEITURA MUNICIPAL DE
IRAMAIA
Quem ama, cuida!

PREFEITURA MUNICIPAL DE IRAMAIA

7/10

		ser gravado o símbolo internacional de reciclagem, apresentando o número identificador do polímero, datador de lotes indicando mês e ano, a identificação do modelo e o nome da empresa fabricante do componente injetado. Nas partes metálicas deve ser aplicado tratamento antiferruginoso que assegure resistência à corrosão em câmara de névoa salina de no mínimo 300 horas. Pintura dos elementos metálicos em tinta em pó híbrida Epóxi/ Poliéster, eletrostática, brilhante, polimerizada em estufa, espessura mínima de 40 micrometros na cor CINZA. RECOMENDAÇÕES: Para fabricação é indispensável seguir projeto executivo, detalhamentos e especificações técnicas. Todas as partes metálicas devem ser unidas entre si por meio de solda, configurando uma estrutura única, devendo receber tratamento antiferruginoso que assegure resistência à corrosão em câmara de névoa salina de no mínimo 300 horas. Eliminar rebarbas, respingos de solda, esmerilhar juntas e arredondar cantos agudos. Todas as unidades deverão receber o Selo Identificador de Controle de Qualidade do fabricante e a garantia contra defeitos de fabricação de dois anos. Serão rejeitados, lotes que apresentarem desconformidades ou defeitos de fabricação. Poderão ser aprovadas variações nas especificações, para adequação aos padrões de cada fabricante, desde que configure melhoria de qualidade em relação às especificações originais.					
16	CONJUNTO PARA ALUNO TAMANHO 5	Conjunto para aluno tamanho 5, sendo a altura do aluno compreendida entre 1,46 e 1,76 m. Conjunto composto de: a) 1 (uma) mesa com tampo em MDP, revestido na face superior de laminado melamínico e na face inferior em chapa de balanceamento, montado sobre estrutura tubular de aço, contendo portatlivros em plástico injetado. b) 1 (uma) cadeira empilhável, com assento e encosto em polipropileno injetado, montados sobre estrutura tubular de aço. Estrutura metálica (mesa e cadeira): • MESA: montantes verticais, pés e travessas confeccionados em tubo de aço carbono laminado a frio, com costura; • CADEIRA: estrutura em tubo de aço carbono laminado a frio, com costura; • PINTURA: em tinta em pó híbrida Epóxi / Poliéster, eletrostática, brilhante, polimerizada em estufa, espessura mínima 40 micrometros, na cor CINZA; tratamento antiferruginoso que assegure resistência à corrosão em câmara de névoa salina de no mínimo 300 horas; • SOLDAS: com superfície lisa e homogênea, sem pontos cortantes, superfícies ásperas ou escórias; todos os encontros de tubos devem receber solda em todo o perímetro da união; sem respingos, irregularidades de solda, e rebarbas; juntas soldadas esmerilhadas e cantos agudos arredondados.	UN	400	Jamc flex 044/cj	R\$ 209,93	R\$ 83.972,00
17	CONJUNTO PARA ALUNO TAMANHO 6	Conjunto para aluno tamanho 6, sendo a altura do aluno compreendida entre 1,59 e 1,88 m. Conjunto composto de: a) 1 (uma) mesa com tampo em MDP, revestido na face superior de laminado melamínico e na face inferior em chapa de balanceamento, montado sobre estrutura tubular de aço, contendo portatlivros em plástico injetado. b) 1 (uma) cadeira empilhável, com assento e encosto em polipropileno injetado, montados sobre estrutura tubular de aço. Estrutura metálica (mesa e cadeira): • MESA: montantes verticais, pés e travessas confeccionados em tubo de aço carbono laminado a frio, com costura;	UN	700	Jamc flex 046/cj	R\$ 200,12	R\$ 140.084,00



PREFEITURA MUNICIPAL DE
IRAMAIA
Quem ama, cuida!

PREFEITURA MUNICIPAL DE IRAMAIA

8/10

		<ul style="list-style-type: none"> • CADEIRA: estrutura em tubo de aço carbono laminado a frio, com costura; • PINTURA: em tinta em pó híbrida Epóxi / Poliéster, eletrostática, brilhante, polimerizada em estufa, espessura mínima 40 micrometros, na cor CINZA; tratamento antiferruginoso que assegure resistência à corrosão em câmara de névoa salina de no mínimo 300 horas; • SOLDAS: com superfície lisa e homogênea, sem pontos cortantes, superfícies ásperas ou escórias; todos os encontros de tubos devem receber solda em todo o perímetro da união; sem respingos, irregularidades de solda, e rebarbas; juntas soldadas esmerilhadas e cantos agudos arredondados. 					
18	CONJUNTO PROFESSOR – 1 MESA + 1 CADEIRA	<p>Conjunto para professor composto de uma mesa e uma cadeira.</p> <p>- Mesa com tampo em MDP ou MDF, revestido na face superior de laminado melamínico de alta pressão e na face inferior com chapa de balanceamento, painel frontal em MDP ou MDF, revestido nas duas faces em laminado melamínico de baixa pressão (BP), montado sobre estrutura tubular de aço.</p> <p>- Cadeira empilhável, com assento e encosto em polipropileno injetado ou em compensado anatômico moldado, montados sobre estrutura tubular de aço.</p> <p>DIMENSÕES E TOLERÂNCIAS DA MESA</p> <ul style="list-style-type: none"> · Largura: 1200 mm; · Profundidade: 650 mm; · Altura: 760 mm; · Espessura: 19,4 mm; · Tolerância: até + 2 mm para largura e profundidade, +/- 1 mm para espessura e +/- 10 mm para altura. <p>DIMENSÕES E TOLERÂNCIAS DA CADEIRA</p> <ul style="list-style-type: none"> · Largura do assento: 400 mm; · Profundidade do assento: 430 mm; · Espessura do assento: 9,7 mm a 12mm; · Largura do encosto: 396 mm; · Altura do encosto: 198 mm; · Espessura do encosto: 9,6 mm a 12,1 mm; · Altura do assento ao chão: 460 mm; · Tolerância: até + 2 mm para largura e profundidade, +/- 1mm para espessura e +/- 10mm para altura do assento ao chão. 	UN	50	Jamc flex 050/prof	R\$ 294,30	R\$ 14.715,00
19	ESTANTE BAIXA – 2 PRATELEIRAS	<p>Estante baixa com duas prateleiras em MDP ou MDF, revestido com laminado melamínico de baixa pressão cor cinza com bordas e componentes nas cores amarela, laranja, azul ou verde, dotada de sete caixas em polipropileno que correm sobre trilhos, sendo:</p> <ul style="list-style-type: none"> - uma caixa tipo 1 (grande), cor azul; - duas caixas tipo 2 (média), cor verde; - quatro caixas tipo 3 (pequenas), cor laranja; - trilhos na cor amarela. <p>DIMENSÕES E TOLERÂNCIAS</p> <ul style="list-style-type: none"> · Largura: 810 mm; · Profundidade: 500 mm; · Altura: 740 mm; · Tolerância: até + 2 mm para largura e profundidade, +/- 1 mm para espessura e +/- 10 mm para altura. 	UN	10	Jamc flex 046/est	R\$ 412,02	R\$ 4.120,20
20	ESTANTE DE AÇO 40CM COM 6 PRATELEIRAS REGULÁVEIS	<p>Estante de Aço 40cm com 6 Prateleiras Reguláveis. Cor: Cinza. Suporta até 50 kg distribuídos por prateleira e 250 kg no total.</p> <ul style="list-style-type: none"> - Espessura: Prateleira de chapa 24 e coluna de chapa 18. - Medidas: altura 1830mm x largura 920mm x profundidade 400mm. - Prateleiras com 3 dobras nas laterais e reforço central. - Pintura eletrostática a pó automatizada com fostatização 	UN	50	Supreme 0223CZ001	R\$ 214,82	R\$ 10.741,00



PREFEITURA MUNICIPAL DE
IRAMAIA
Quem ama, cuida!

PREFEITURA MUNICIPAL DE IRAMAIA

9/10

21	MESA DE PLÁSTICO QUADRADA	Mesa de plástico quadrada, monobloco empilhável, cor branca, produzida em polipropileno, medindo aproximadamente 70x70x72 centímetros, identificação do fabricante e carga máxima admissível identificada no produto. Garantia no mínimo contra defeito de fabricação.	UN	100	Antares monobloco	R\$ 77,98	R\$ 7.798,00
22	MESA DE REUNIÃO	Mesa de reunião com tampo retangular ou oval em MDF revestido de laminado melamínico, montada sobre dois pés. DIMENSÕES E TOLERÂNCIAS · Tampo retangular: 2000 x 950 mm +/- 50 mm; · Altura: 750 mm +/- 5 mm; · Para acomodação de pessoas em cadeira de rodas (PCR) e atendimento às exigências da ABNT NBR 9050 a mesa deve possuir altura livre sob o tampo: mínima de 730 mm; · Espessura do tampo: 25 mm +/- 0,6 mm; · Tolerâncias para camada de tinta: mínimo 40 micrometros /máximo 100 micrometros.	UN	10	Jamc flex 017/mesa	R\$ 529,74	R\$ 5.297,40
23	MESA DE TRABALHO	Mesa de trabalho com tampo retangular em MDF revestido de laminado melamínico, montada sobre suporte metálico com dois pés. DIMENSÕES E TOLERÂNCIAS · Tampo retangular: 1200 x 600 mm +/- 10 mm; · Altura: 750 mm +/- 5 mm; · Para acomodação de pessoas em cadeira de rodas (PCR) e atendimento às exigências da ABNT NBR 9050 a mesa deve possuir altura livre sob o tampo: mínima de 730 mm; · Espessura do tampo: 25,8 mm +/- 0,6 mm; · Tolerâncias para camada de tinta: mínimo 40 micrometros /máximo 100 micrometros.	UN	20	Jamc flex 020/mes	R\$ 245,25	R\$ 4.905,00
24	MESA DE TRABALHO (COM GAVETAS)	Mesa de trabalho com tampo retangular em MDF revestido de laminado melamínico, montada sobre suporte metálico com dois pés, com 2 gavetas e fechadura múltipla. DIMENSÕES E TOLERÂNCIAS · Tampo retangular: 1500 x 600 mm +/- 10 mm; · Altura: 750 mm +/- 5 mm; · Para acomodação de pessoas em cadeira de rodas (PCR) e atendimento às exigências da ABNT NBR 9050 a mesa deve possuir altura livre sob o tampo: mínima de 730 mm; · Espessura do tampo: 25,8 mm +/- 0,6 mm; · Tolerâncias para camada de tinta: mínimo 40 micrometros /máximo 100 micrometros.	UN	20	Jamc flex 032/trab	R\$ 284,49	R\$ 5.689,80
25	MESA PARA COMPUTADOR	Mesa para microcomputador – com tampo confeccionado em MDP de 15mm de espessura, em melamínico na cor cinza claro, bordas emborrachadas na cor do tampo, suporte de teclado rebaixado em toda extensão da mesa, com as seguintes dimensões: 800mm comprimento x 600mm profundidade x 750mm altura, estruturada em aço tubular 30x50 nas hastes verticais e pés em aço 30x50 na horizontal, suporte do tampo em aço quadrado 20x20, tampo afixado a estrutura através de parafusos autorrachantes, pés com sistema de regulagem de desnível de piso através de parafuso rosqueável e proteção em PVC rígido, topos da estrutura protegidos por tampões em PVC, estrutura unida pelo sistema de solda MIG.	UN	40	Jamc flex 055/comp	R\$ 206,11	R\$ 8.244,40
26	MESA PARA REFEITÓRIO ESCOLAR (06 LUGARES)	Mesa para refeitório 18mm com bancos para 6 Lugares, Medidas: Largura: 1,60 metros, Altura: 77,3 centímetros, Profundidade: 90 centímetros; Estrutura: 100% MDF; Cor: Branca, Revestimento Pintura U.V.	UN	20	Jamc flex 058/ref	R\$ 922,14	R\$ 18.442,80
27	MESA PARA REFEITÓRIO ESCOLAR (08 LUGARES)	Mesa para refeitório 18mm com bancos para 8 Lugares, Medidas: Largura: 1,80 metros, Altura: 77,3 centímetros, Profundidade: 90 centímetros; Estrutura: 100% MDF; Cor: Branca, Revestimento Pintura U.V.	UN	20	Jamc flex 038/ref	R\$ 1.167,39	R\$ 23.347,80



PREFEITURA MUNICIPAL DE
IRAMAIA
Quem ama, cuida!

PREFEITURA MUNICIPAL DE IRAMAIA

10/10

28	MESA PARA REFEITÓRIO ESCOLAR (10 LUGARES)	Conjunto de Refeitório (mesa com 2 bancos). Mesa: estrutura em aço com tubo industrial formato retangular de 20x40 mm, espessura de parede em 1,5 mm, com 06 pernas tendo trava entre pernas no mesmo tubo e quadro superior para fixação do tampo, formando assento em número mínimo de 10 (dez) em cada banco. Medidas: 2190x300 mm com altura de 320 mm. Bancos: estrutura em aço com tubo industrial formato retangular de 20x40 mm, espessura de parede de 1,5 mm, com 06 pés e trava entre eles no mesmo tubo, e quadro de fixação do assento, formando estrutura única (monobloco). Assento em MDF ou compensado laminado de 18 mm, revestido na face superior, cantos arredondados, bordas com acabamento boleado, fixação dos assentos à estrutura por meio de parafusos.	UN	30	Jamc flex 039/ref	R\$ 716,13	R\$ 21.483,90
29	MESA PARA REUNIÃO	Mesa de reunião com tampo redondo em MDF revestido de laminado melamínico, montada sobre coluna central dotada de quatro pés. DIMENSÕES E TOLERÂNCIAS DA MESA · Diâmetro do tampo: 1000 mm +/- 10 mm; · Altura: 750 mm +/- 5 mm; · Para acomodação de pessoas em cadeira de rodas (PCR) e atendimento às exigências da ABNT NBR 9050 a mesa deve possuir altura livre sob o tampo: mínima de 730 mm; · Espessura do tampo: 25,8 mm +/- 0,6 mm; · Tolerâncias dimensionais para tubos conforme ABNT NBR 6591; · Tolerâncias para camada de tinta: mínimo 40 micrometros /máximo 100 micrometros.	UN	10	Jamc flex 062/red	R\$ 284,49	R\$ 2.844,90
30	SOFÁ DOIS LUGARES	Sofá de dois lugares em material lavável e pés em alumínio. DIMENSÕES E TOLERÂNCIAS · Largura: 1250 mm +/- 50 mm; · Profundidade: 750 mm +/- 50 mm; · Altura: 730 mm +/- 30 mm. CARACTERÍSTICAS · Revestimento superior em laminado de PVC com reforço em manta (Korino) CV 20; · Acabamento inferior em Tela de Ráfia; · Estrutura: - Madeira de pinus e eucalipto proveniente de reflorestamento com imunização contra mofo, cupim e microorganismos. - Sustentação do assento e encosto com cintas elásticas de alta resistência. - Travamento da estrutura com grampos fixados com grampeadores pneumáticos. · Espumas de poliuretano: - Assento: Densidade D-23 - Braço: Densidade D-20 - Encostos: Densidade D-20	UN	6	Linoforte stillus II	R\$ 774,99	R\$ 4.649,94
VALOR GLOBAL							R\$ 596.000,00

Iramaia - BA, 01 de julho de 2020.

Antonio Carlos Silva Bastos
Prefeito Municipal